

**Suore Immacolatine**  
**Scuola dell'Infanzia Paritaria**  
**Madre Carolina Beltrami**  
**Via C. Colombo, 35**  
**15121 Alessandria**  
**Tel. 0131 1670462**  
***orti.immacolatine@gmail.com***

**DECRETO SOSTEGNO BIS**  
**PROPOSTA DICHIARAZIONE**

L'istituto autonoma scolastica paritaria *Madre Carolina Beltrami* corrente in Alessandria in via Colombo,35.  
Codice Meccanografico AL1A00300C.

- a) la scuola appartiene all'Istituto Suore Immacolatine. E' organizzata in un'unica sezione con un'insegnante coadiuvata da un'assistente non docente e con un ufficio di segreteria coordinata dalla dirigente.

**ORGANIGRAMMA**

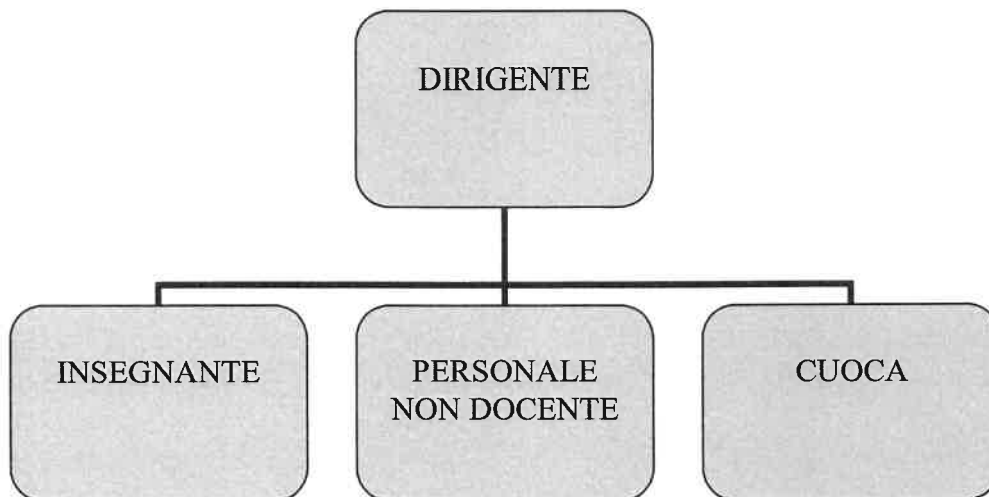

- b) Al 31/12/2022 non vi sono stati incarichi a collaboratori o consulenti con specifico riferimento all'attività scolastica.
- c) Il costo complessivo annuale al 31/12/2022 del personale ammonta a **€ 112.709.00** e il tasso di assenza è di **0,00%**
- d) Al 31/12/2022 la scuola ha avuto in servizio personale con contratto a tempo determinato (n.1 personale ATA)

e) Si allega conto consultivo al 31/12/2022.  
L'istituto non è tenuto all'approvazione del bilancio preventivo.

f) La scuola è proprietaria dell'immobile.

<b>INFORMAZIONI</b>	<b>DATI</b>	<b>DATI</b>
Generali	indirizzo	Via C. Colombo, 35 AL
	mq	
	Dati catastali	
	Scuola presente	Madre Carolina Beltrami AL1A00300C
Spazi	mensa	SI
	Palestra	SI
	Spazi esterni	SI
	Altre informazioni	2 aule didattiche
	importo	

**ORTI**

COSTO DEL PERSONALE AL 31/12/22	€ 112.709,00
---------------------------------	--------------

TASSO DI ASSENZA AL 31/12/22	0,00%
------------------------------	-------

PERSONALE IN SERVIZIO CON CONTRATTO A TEMPO DETERMINATO	
---	--

2022

ORTI

PERSONALE DOCENTE	0
ATA	1
PERSONALE NON DOCENTE	1

Acc. 2

## BILANCIO AL 31-12-2022

## ISTITUTO BELTRAMI-ALESSANDRIA

A	1	Ricavi	€	113.284,00	€
	5	Altri ricavi	€		€
		Contributi in conto esercizio	€	24.635,00	€
Ricavi			€	137.919,00	€
B	6	Acquisti Materie prime, sussidiarie	€	9.375,00	€
	7	Costi per servizi	€	36.189,00	€
	8	Godimento di beni di terzi	€		€
	9	Costo del personale	€	112.709,00	€
	10	Ammortamenti	€		€
		Accantonamento f.do svalut. crediti	€		€
	12	Accantonamento per rischi	€		€
	14	Oneri diversi di gestione	€	8.749,00	€
Costi			€		€
C	16	Interessi attivi	€		€
	17	Interessi passivi	€		€
	20	Imposte d'esercizio	€		€
Interessi ed imposte					
Totale			€	167.022,00	€
Ribaltamento costi comuni per n.ro classi			€		€
Totale		€	€		€

lec. 3